

Como instalar o Sistema JARDIM.

Execute o instalador e clique no botão AVANÇAR em todas as telas até concluir a instalação.

Depois do sistema instalado, execute-o.
 Vai aparecer a seguinte tela:



REGISTRO DE SOFTWARE

JARDIM - Controle de Cemiterio

Prezado Usuário

Para proceder a habilitação desta aplicação, CONFIRA A DATA DE SEU COMPUTADOR, solicite a contra-senha pela central de atendimento: (28)3532-1226 ou pelo e-mail vendas@tsionline.com.br. Ou pressione { F8 } para realizar seu cadastro on-line e liberar o sistema automaticamente. (Opção não disponível em alguns sistemas).

Código do Software **U781-20412-Y265-536V** Soft-ID **602-3411581**

Contra-Senha de Liberação

Nome/Razão Social do Cliente

CPF/CNPJ

Registrar Habilitação do Sistema Rede Cancelar

www.tsionline.com.br

Neste momento deve-se enviar um email para vendas@tsionline.com.br ou ligar para (28) 3532-1226 para passar as seguintes informações deste formulário:

CÓDIGO DO SOFTWARE:		SOFT-ID:	
NOME/RAZÃO SOCIAL:		CPF/CNPJ:	
NOME FANTASIA:		TELEFONE:	
CELULAR:		E-MAIL:	
ENDEREÇO:		COMPLEMENTO:	
BAIRRO:		CIDADE:	
UF:		CEP:	
NOME DO RESPONSÁVEL:			

Caso alguém feche a tela, não se preocupe, pois ao executar o sistema outra vez será apresentada esta tela de novo, com um Código do Software diferente.

Portanto uma vez passado este código de licença por email ou telefone, aguarde com a tela aberta para digitar a senha de liberação que será fornecida por nós.

Feito o registro do sistema, será solicitado para configurar a conexão para o banco de dados. Nessa tela basta aperte a tecla ENTER para ir passando de campo a campo até a confirmação.



Em seguida é apresentado a seguinte tela:

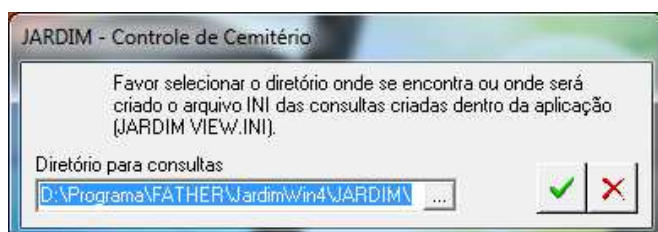

Basta clicar no botão verde.

A próxima tela será esta:

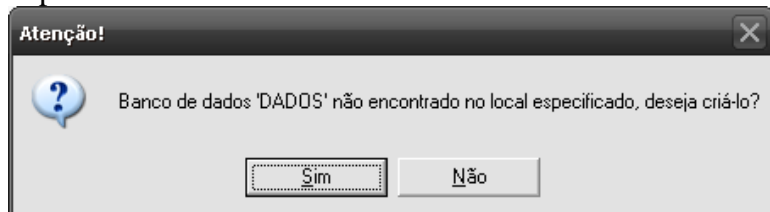

Responda a pergunta clicando em SIM.

Feito isso o sistema estará pronto para ser utilizado. Toda vez que executá-lo será solicitado o nome de usuário e senha conforme tela abaixo:

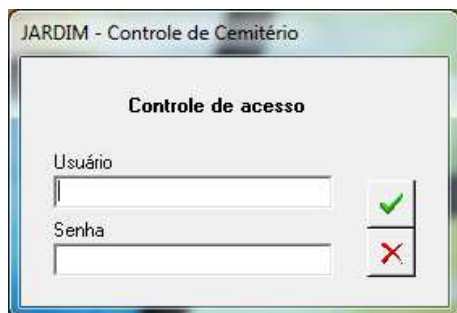

O sistema possui um usuário e senha pré-configurados, são eles:
USUÁRIO: SUPERVISOR
SENHA: JARDIM

Este usuário tem acesso total ao sistema. Podem ser criados novos usuários e senhas no sistema. Para saber como, utilize a tela de ajuda do sistema apertando a tecla F1 do teclado que será aberta esta tela:

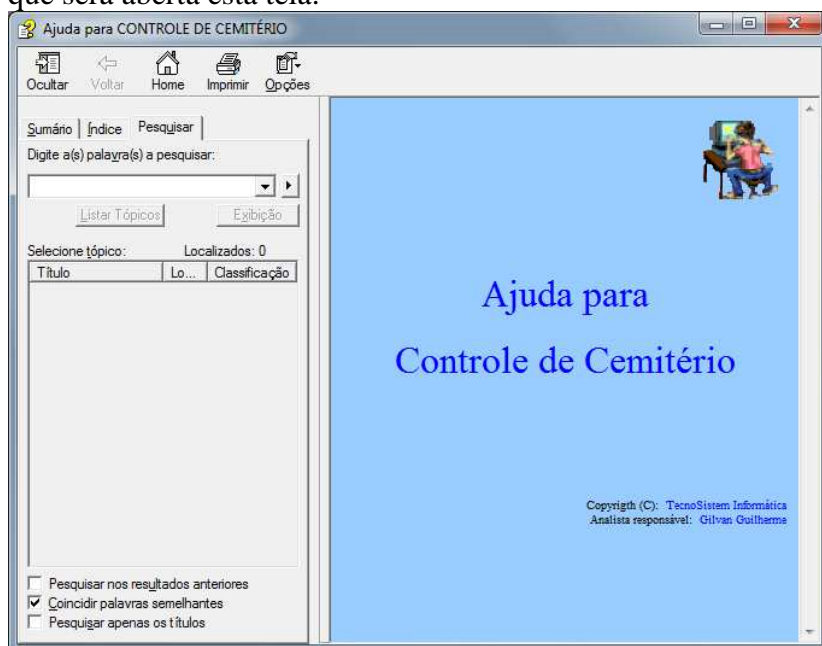

Clicando na aba Índice terá acesso a vários tópicos de ajuda conforme tela abaixo:

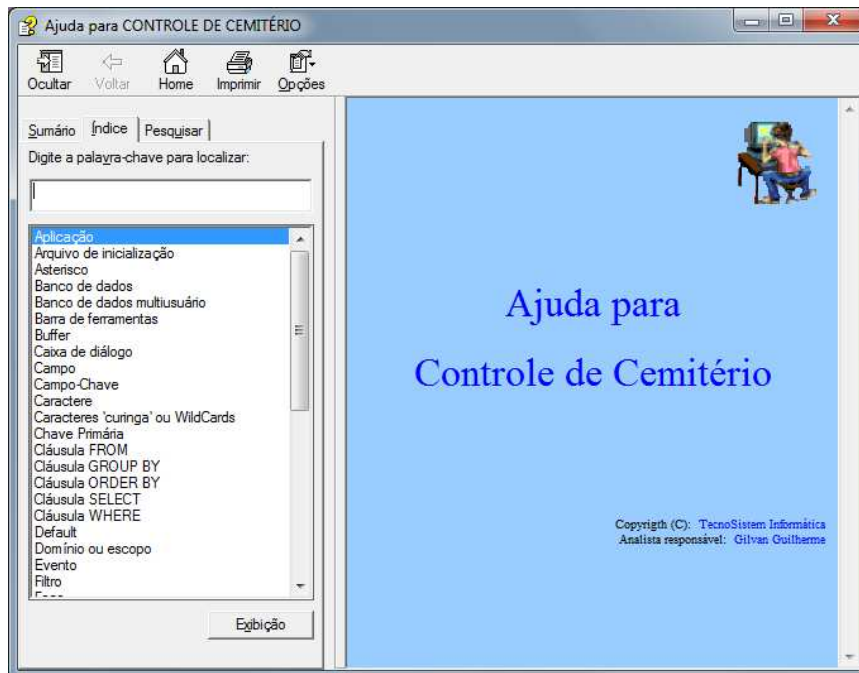

É altamente recomendada a leitura destas ajudas para um melhor entendimento do funcionamento do sistema.